

FISCALIZAÇÃO - PLANTA
ESC.: 1/25

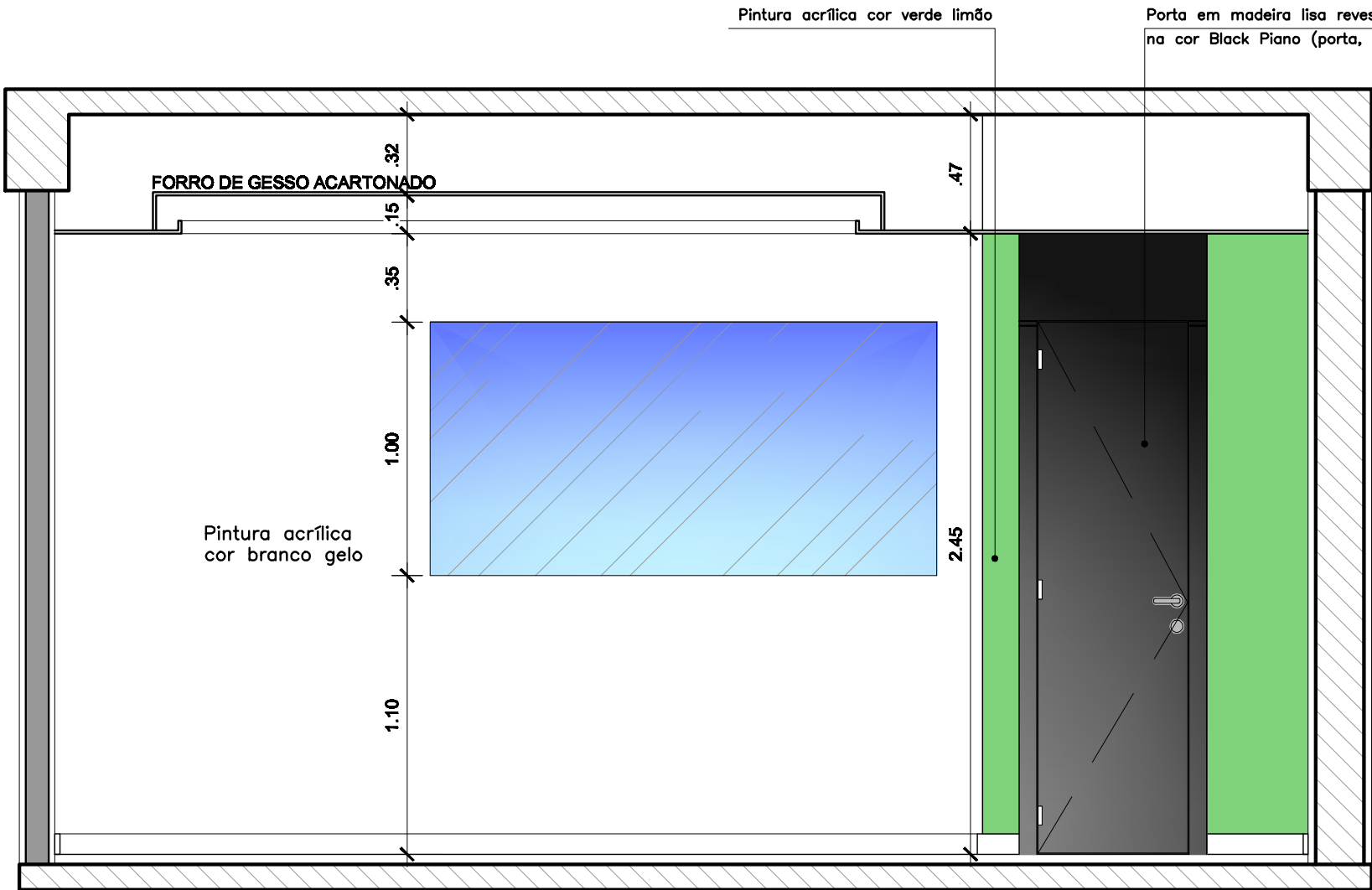

FISCALIZAÇÃO - VISTA 1
ESC.: 1/25

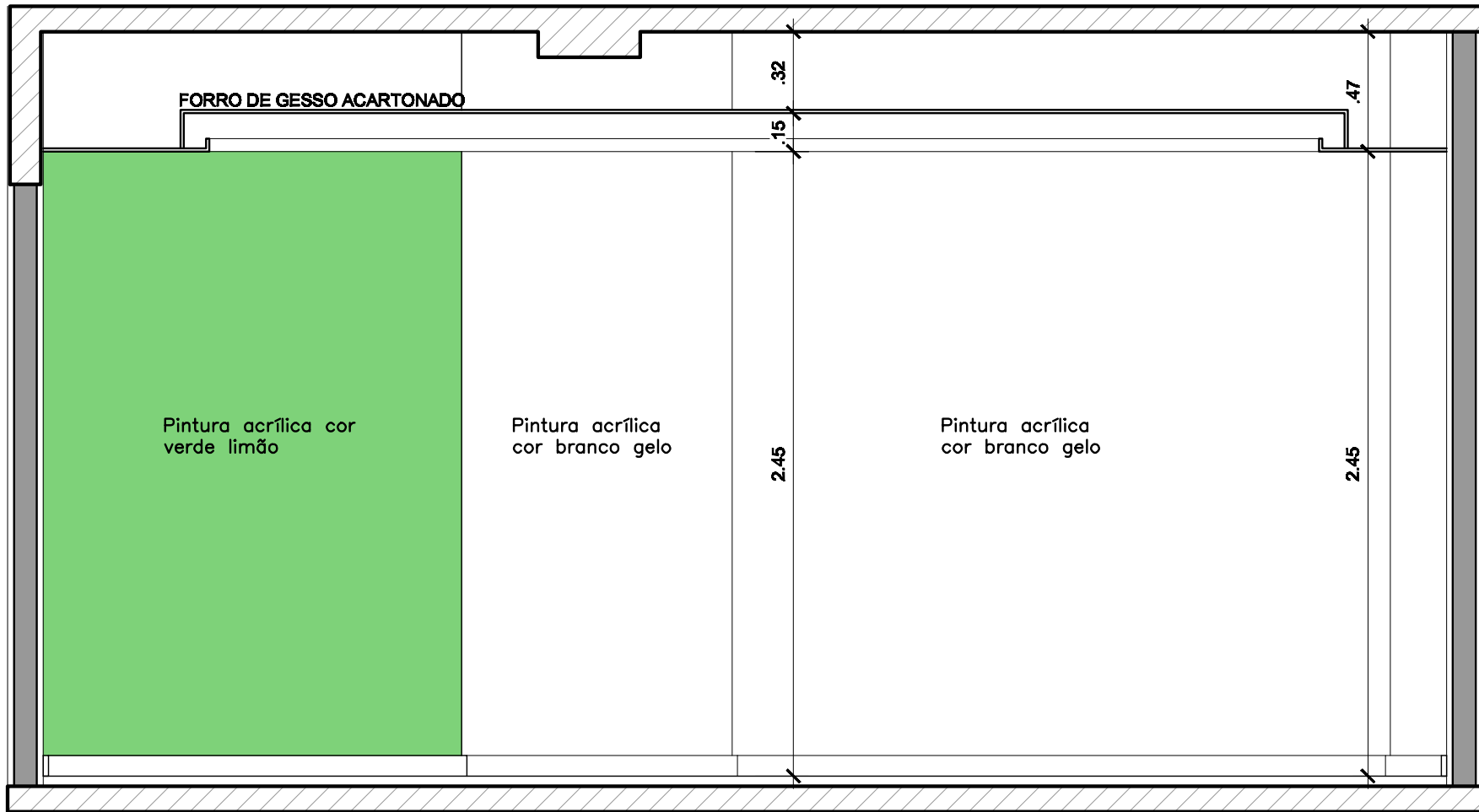

FISCALIZAÇÃO - VISTA 2
ESC.: 1/25

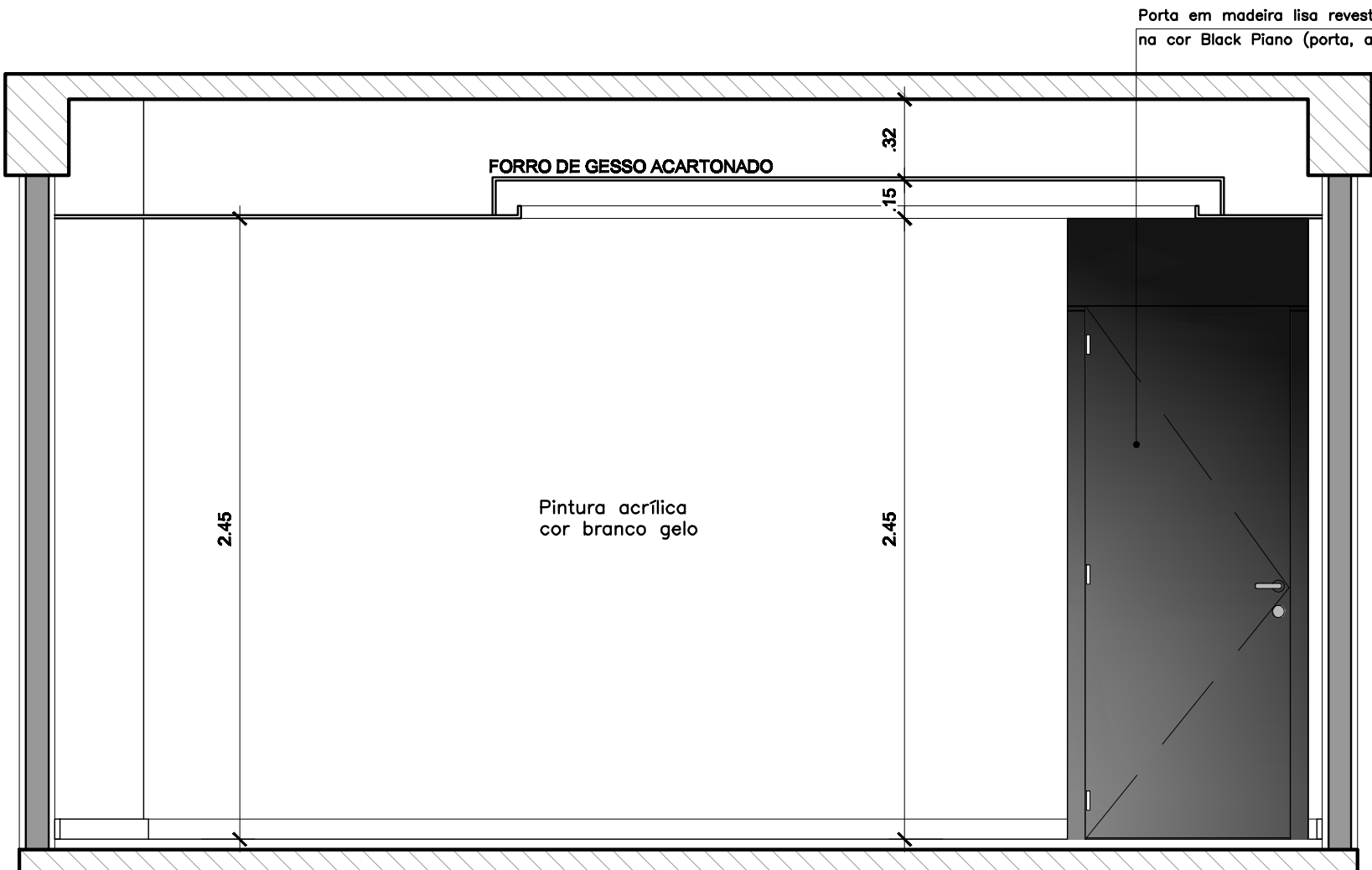

FISCALIZAÇÃO - VISTA 3
ESC.: 1/25

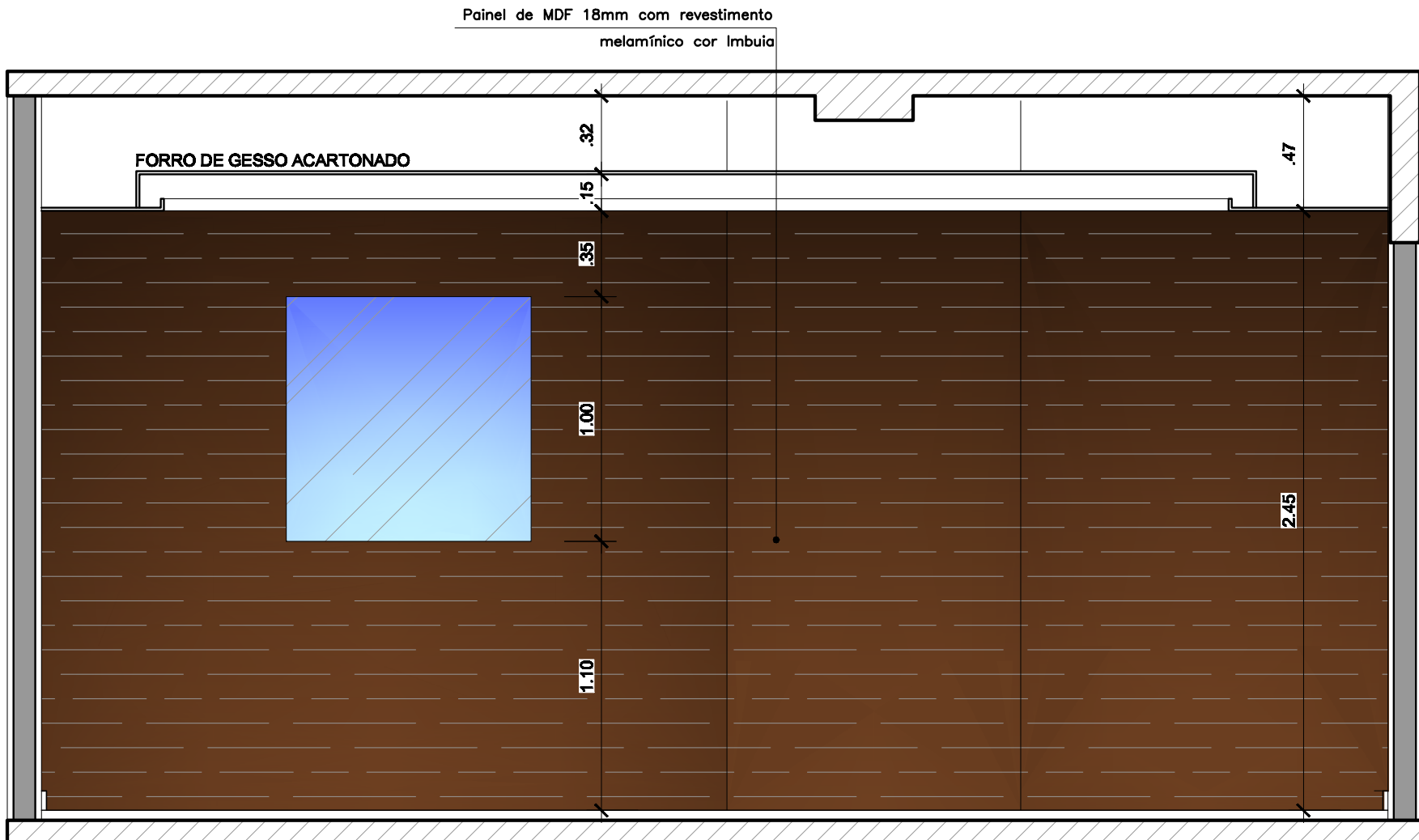

FISCALIZAÇÃO - VISTA 4
ESC.: 1/25



DETALHE 01
BANCADA E RODA-BANCA
ESC.: 1/5

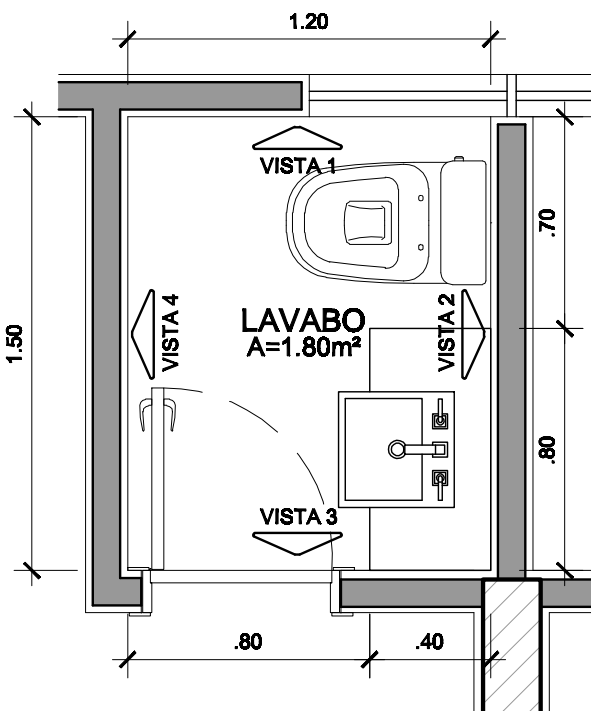

LAVABO ASSESSORIA/
LAVABO FISCALIZAÇÃO
PLANTA
ESC.: 1/25

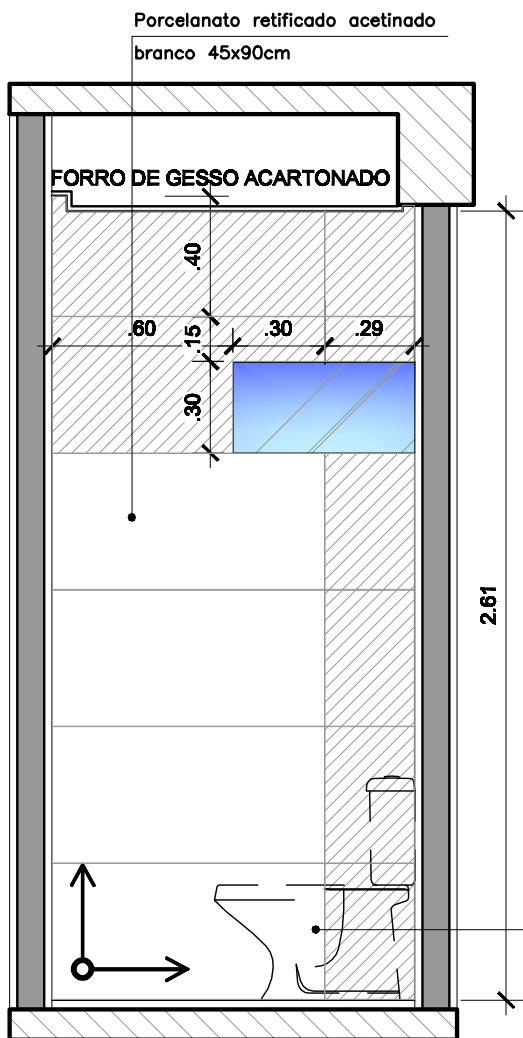

LAVABO ASSESSORIA/
LAVABO FISCALIZAÇÃO
VISTA 1
ESC.: 1/25

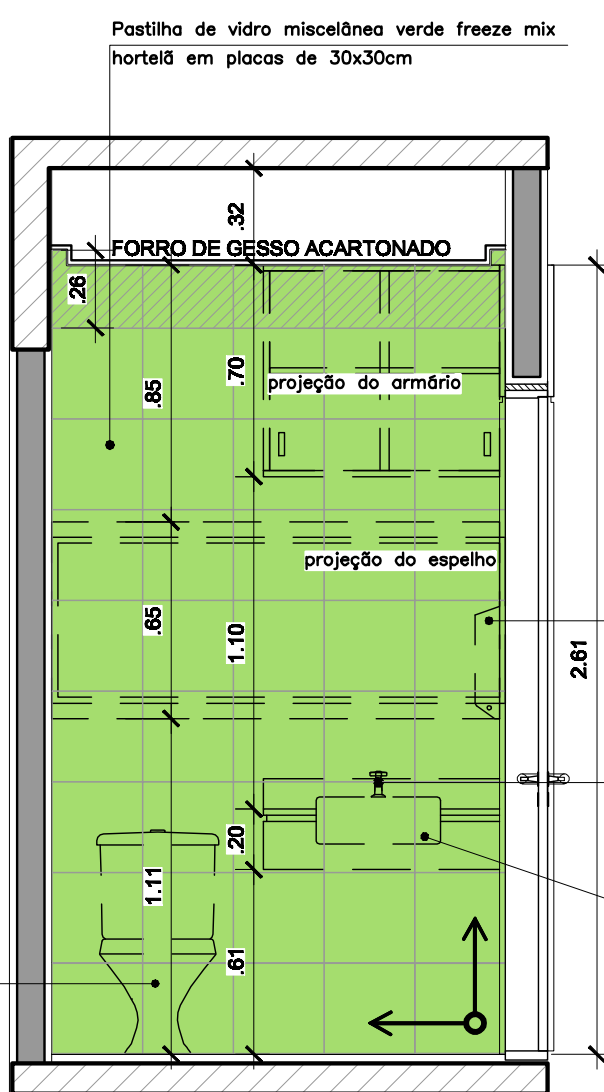

LAVABO ASSESSORIA/
LAVABO FISCALIZAÇÃO
VISTA 2
ESC.: 1/25

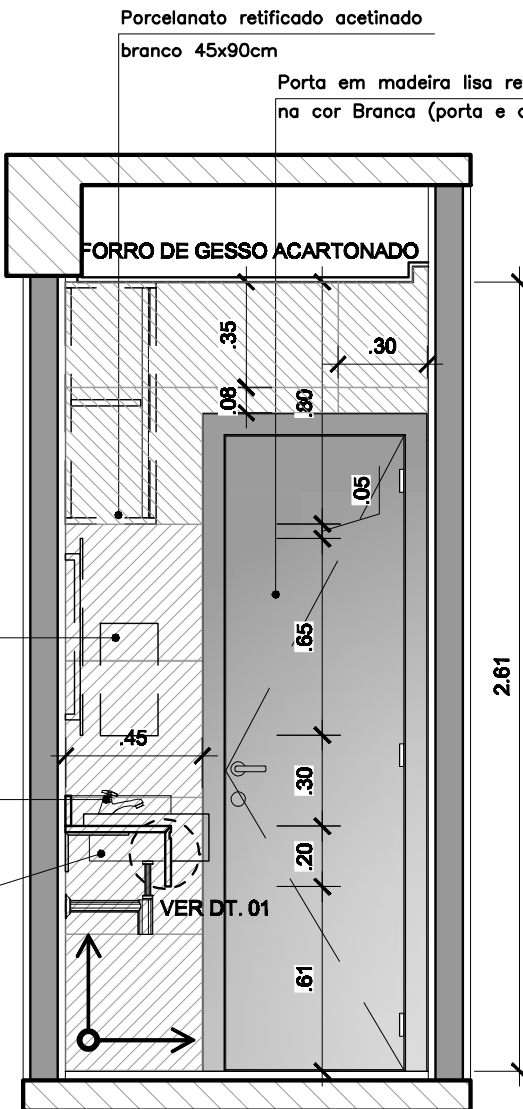

LAVABO ASSESSORIA/
LAVABO FISCALIZAÇÃO
VISTA 3
ESC.: 1/25



LAVABO ASSESSORIA/
LAVABO FISCALIZAÇÃO
VISTA 4
ESC.: 1/25

02	22/03/2016	ALTERAÇÃO NO FORRO PARA PASSAGEM DE ELETROCALHA
01	15/03/2016	ACRÉSCIMO DE LAVABO PARA PNE
00	10/03/2016	EMIÇÃO INICIAL
Rev.Nº	Data	Descrição das Modificações



CONJ. CIDADE NOVA VI, WE-69, Nº 331 - COQUEIRO ANANIDEUA. FONE: (91)3226-0802/ (91)99167-5581
projetos@alcancearquitetura.com

responsável

SILVIO PALHETA
CAU - A51464-0

Co-Autoria

DANILO FEITOSA
CAU - A59607-8

ÁREA INTERVENÇÃO:

Desenv. Gráfico

DANILO FEITOSA

Disciplina

ARQUITETURA

Área Técnica

PROJ. EXECUTIVO

Folha Nº

ARQ
13/15

Escala

INDICADA

Arquivo PLT

CLIENTE

CONSELHO FEDERAL DE NUTRICIONISTAS - CFN

Conselho Regional de Nutricionistas da 7ª Região - CRN7
Av. Gov. José Malcher, 937 - Ed. Real One - 21º Andar - Salas 01 a 06
CEP: 66.055-260 - BELÉM/PA

AUTOR DO PROJETO:

ARQ. SILVIO JOSÉ PALHETA DOS SANTOS
CAU - A51464-0

PROPRIETÁRIO:

CONSELHO FEDERAL DE NUTRICIONISTAS - CFN
CNPJ - 00.579.987/0001-40

ESTE DESENHO E ANEXOS É PROPRIEDADE DE ALCANCE PROJETOS E CONSTRUÇÕES LTDA CONTENDO INFORMAÇÕES CONFIDENCIAIS, SENDO SEU USO CONDICIONADO A ANUIÊNCIA DO USUÁRIO EM NÃO REPRODUZÍ-LO, NO TODO OU EM PARTE, INCLUSIVE O MATERIAL AQUI DESCRITO, BEM COMO NÃO USAR O DESENHO PARA QUALQUER FINALIDADE QUE NÃO SEJA EXPRESSAMENTE PERMITIDA, POR ESCRITO PELA PROPRIETÁRIA.